

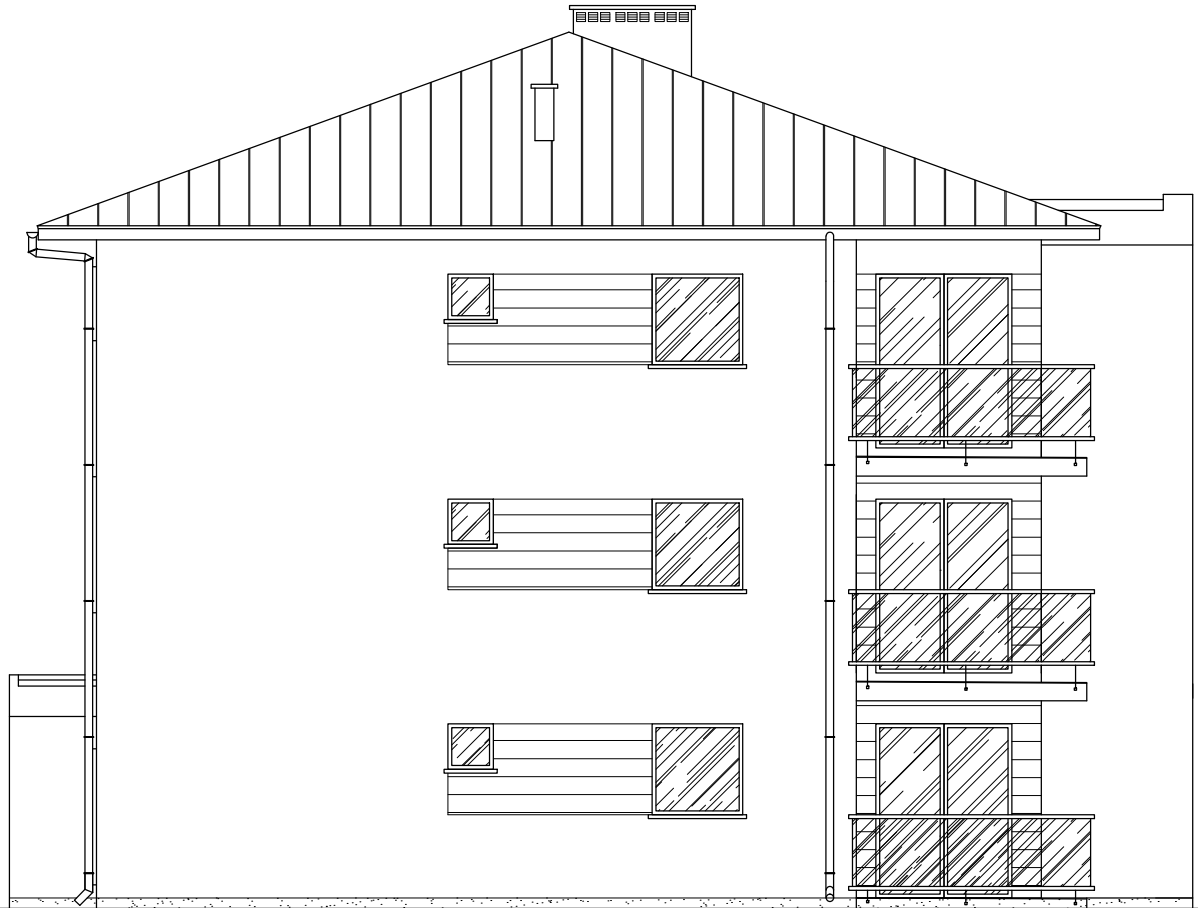

 <b>Wektor</b>	<b>PRACOWNIA PROJEKTOWA "WEKTOR"</b> <b>INŻ. JACEK GATTERMAYER</b> <b>UL. BIAŁA 8, 43 – 600 JAWORZNO</b>			
	TEMAT: PROJEKT BUDOWLANY ZESPOŁU ZABUDOWY MIESZKANIOWEJ WIELORODZINNEJ „OSIEDLE SFERA POŁUDNIE, ETAP I” WRAZ Z INSTALACJAMI WEWNĘTRZNYMI, SIECIAMI ZEWNĘTRZNYMI, ZAGOSPODAROWANIEM TERENU.			
ADRES: Jaworzno, ul. Wachlowskiego, dz.nr 176/18, 176/19, obr. 1024			<b>FORMAT</b> <b>A4</b>	
TYTUŁ RYS: <b>TYP - A - BUDYNEK nr A1,A2,A3,A4 - ELEWACJA WSCHODNIA</b>			NR PROJEKTU: <b>37/20</b>	
PROJEKTANT:	mgr inż. arch. Jerzy Makowski	FAZA:	PROJ. WYKONAWCZY	
SPRAWDZAJĄCY:	mgr inż. arch. Marek Kanik	BRANŻA:	ARCHITEKTURA	
OPRACOWANIE:	mgr inż. arch. Kamil Kubiak	DATA:	KWIECIEŃ 2021	
KIEROWNIK ZESPOŁU:	inż. Jacek Gattermayer	SKALA:	1:100	
			NR RYSUNKU: <b>9/11</b>	



 <b>Wektor</b>	<b>PRACOWNIA PROJEKTOWA "WEKTOR"</b> <b>INŻ. JACEK GATTERMAYER</b> <b>UL. BIAŁA 8, 43 – 600 JAWORZNO</b>		
	TEMAT: PROJEKT BUDOWLANY ZESPÓŁU ZABUDOWY MIESZKANIOWEJ WIELORODZINNEJ „OSIEDLE SFERA POŁUDNIE, ETAP I” WRAZ Z INSTALACJAMI WEWNĘTRZNYMI, SIECIAMI ZEWNĘTRZNYMI, ZAGOSPODAROWANIEM TERENU.		
ADRES: Jaworzno, ul. Wachlowskiego, dz.nr 176/18, 176/19, obr. 1024		<b>FORMAT</b> <b>A4</b>	
TYTUŁ RYS: <b>TYP - A - BUDYNEK nr A1,A2,A3,A4 - ELEWACJA ZACHODNIA</b>		NR PROJEKTU: <b>37/20</b>	
PROJEKTANT:	mgr inż. arch. Jerzy Makowski	FAZA:	PROJ. WYKONAWCZY
SPRAWDZAJĄCY:	mgr inż. arch. Marek Kanik	BRANŻA:	ARCHITEKTURA
OPRACOWANIE:	mgr inż. arch. Kamil Kubiak	DATA:	KWIECIEŃ 2021
KIEROWNIK ZESPÓŁU:	inż. Jacek Gattermayer	SKALA:	1:100
			NR RYSUNKU: <b>10/11</b>

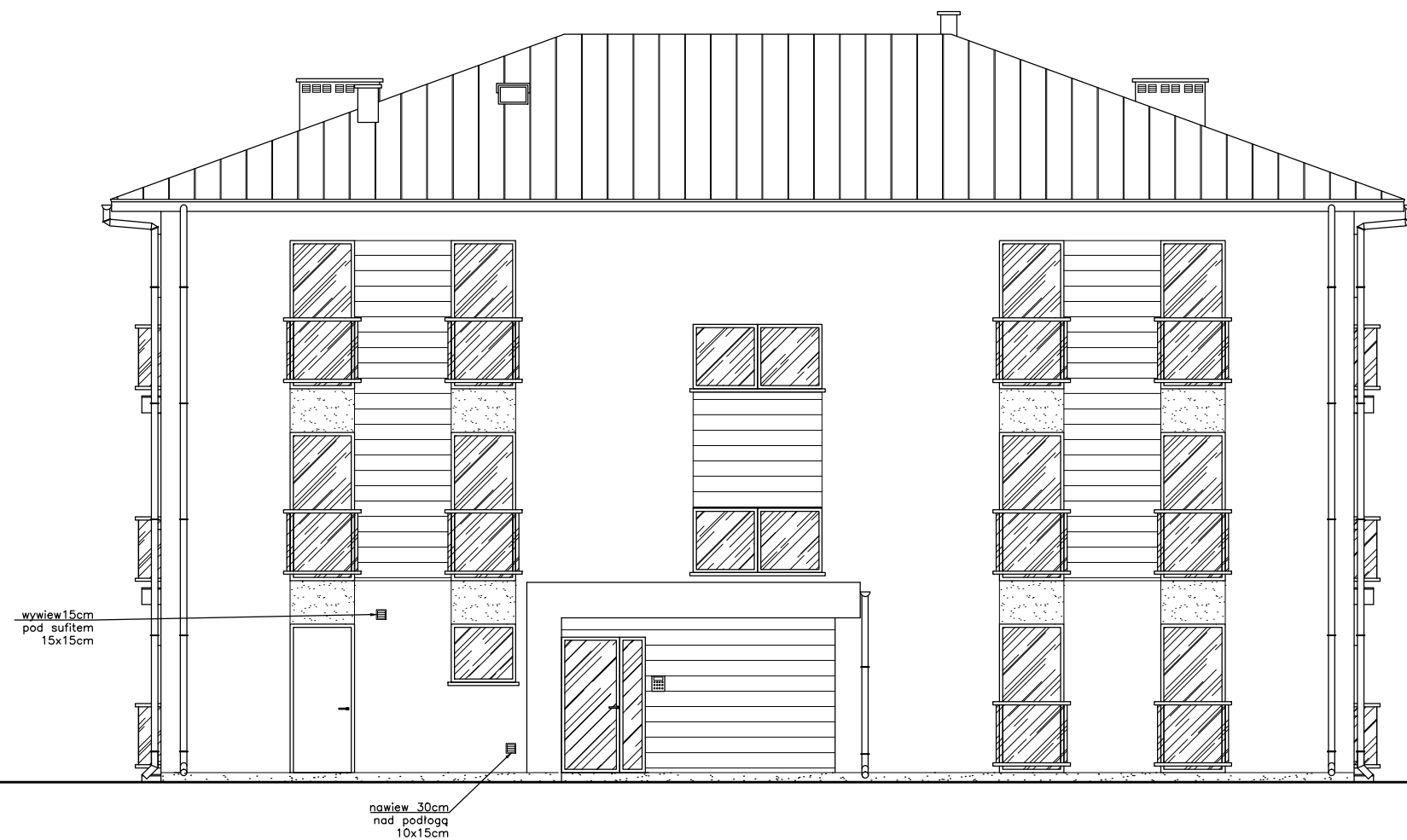

 <b>Wektor</b>	<b>PRACOWNIA PROJEKTOWA "WEKTOR"</b> <b>INŻ. JACEK GATTERMAYER</b> <b>UL. BIAŁA 8, 43 – 600 JAWORZNO</b>		
	TEMAT: PROJEKT BUDOWLANY ZESPOŁU ZABUDOWY MIESZKANIOWEJ WIELORODZINNEJ „OSIEDLE SFERA POŁUDNIE, ETAP I” WRAZ Z INSTALACJAMI WEWNĘTRZNYMI, SIECIAMI ZEWNĘTRZNYMI, ZAGOSPODAROWANIEM TERENU.		
ADRES: Jaworzno, ul. Wachlowskiego, dz.nr 176/18, 176/19, obr. 1024	TYTUŁ RYS:		<b>FORMAT</b>
TYP - A - BUDYNEK nr A1,A2,A3,A4 ELEWACJA PÓŁNOCNA			<b>A3</b>
PROJEKTANT: mgr inż. arch. Jerzy Makowski	FAZA:	PROJ. WYKONAWCZY	<b>NR PROJEKTU:</b>
SPRAWDZAJĄCY: mgr inż. arch. Marek Kanik	BRANŻA: ARCHITEKTURA	DATA: KWIECIEŃ 2021	<b>37/20</b>
OPRACOWANIE: mgr inż. arch. Kamil Kubiak	SKALA: 1:100		<b>NR RYSUNKU:</b>
KIEROWNIK ZESPOŁU: inż. Jacek Gattermayer			<b>7/11</b>

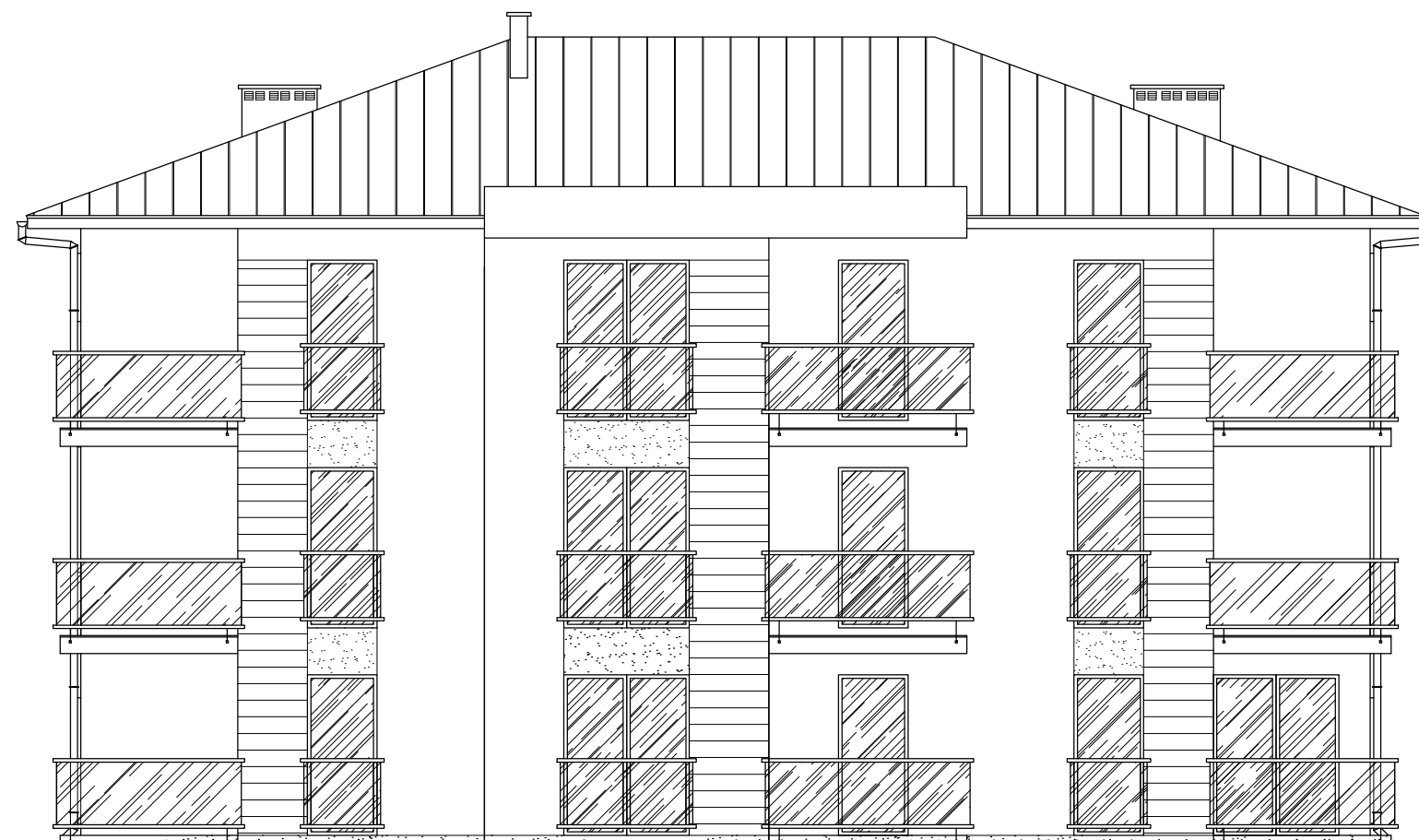

 <b>Wektor</b>	<b>PRACOWNIA PROJEKTOWA "WEKTOR"</b> <b>INŻ. JACEK GATTERMAYER</b> <b>UL. BIAŁA 8, 43 – 600 JAWORZNO</b>		
	TEMAT: PROJEKT BUDOWLANY ZESPOŁU ZABUDOWY MIESZKANIOWEJ WIELORODZINNEJ „OSIEDLE SFERA POŁUDNIE, ETAP I” WRAZ Z INSTALACJAMI WEWNĘTRZNYMI, SIECIAMI ZEWNĘTRZNYMI, ZAGOSPODAROWANIEM TERENU.		
	ADRES: Jaworzno, ul. Wachlowskiego, dz.nr 176/18, 176/19, obr. 1024		<b>FORMAT</b> <b>A3</b>
	TYTUŁ RYS: <b>TYP - A - BUDYNEK nr A1,A2,A3,A4 - ELEWACJA POŁUDNIOWA</b>		<b>NR PROJEKTU:</b> <b>37/20</b>
PROJEKTANT: mgr inż. arch. Jerzy Makowski	FAZA:	PROJ. WYKONAWCZY	<b>NR RYSUNKU:</b> <b>8/11</b>
SPRAWDZAJĄCY: mgr inż. arch. Marek Kanik	BRANŻA:	ARCHITEKTURA	
OPRACOWANIE: mgr inż. arch. Kamil Kubiak	DATA:	KWIECIEŃ 2021	
KIEROWNIK ZESPOŁU: inż. Jacek Gattermayer	SKALA:	1:100	