

 Wektor	PRACOWNIA PROJEKTOWA "WEKTOR" INŻ. JACEK GATTERMAYER UL. BIAŁA 8, 43 – 600 JAWORZNO			
	TEMAT: PROJEKT BUDOWLANY ZESPÓŁU ZABUDOWY MIESZKANIOWEJ WIELORODZINNEJ „OSIEDLE SFERA POŁUDNIE, ETAP I” WRAZ Z INSTALACJAMI WEWNĘTRZNYMI, SIECIAMI ZEWNĘTRZNYMI, ZAGOSPODAROWANIEM TERENU.			
ADRES: Jaworzno, ul. Wachlowskiego, dz.nr 176/18, 176/19, obr. 1024 TYTUŁ RYS:			FORMAT A3	
TYP - B - BUDYNEK nr B1,B2,B3 ELEWACJA ZACHODNIA			NR PROJEKTU: 37/20	
PROJEKTANT:	mgr inż. arch. Jerzy Makowski	FAZA:	PROJ. WYKONAWCZY	NR RYSUNKU: 9/11
SPRAWDZAJĄCY:	mgr inż. arch. Marek Kanik	BRANŻA:	ARCHITEKTURA	
OPRACOWANIE:	mgr inż. arch. Kamil Kubiak	DATA:	KWIECIEŃ 2021	
KIEROWNIK ZESPÓŁU:	inż. Jacek Gattermayer	SKALA:	1:100	

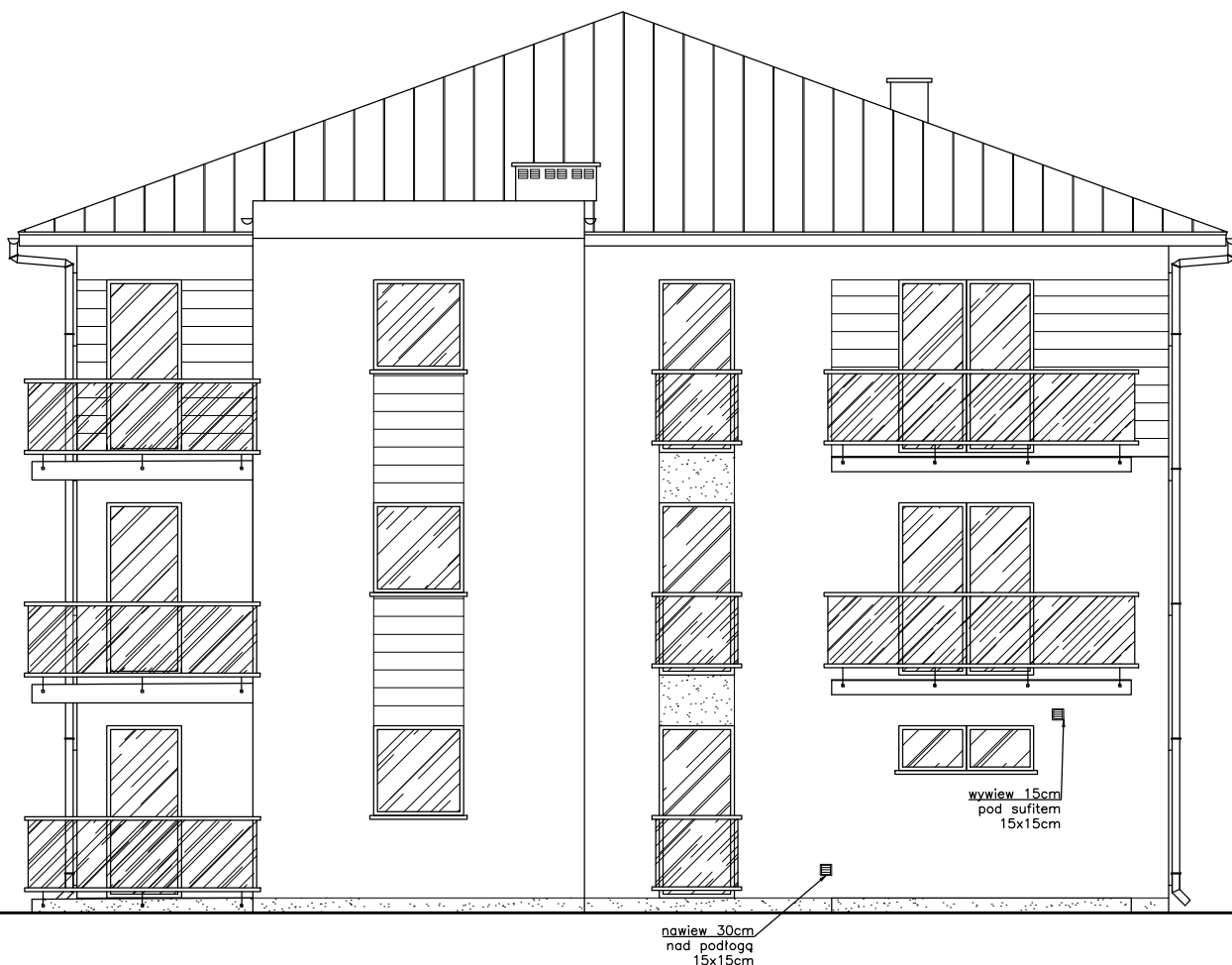

 Wektor	PRACOWNIA PROJEKTOWA "WEKTOR" INŻ. JACEK GATTERMAYER UL. BIAŁA 8, 43 – 600 JAWORZNO			
	TEMAT: PROJEKT BUDOWLANY ZESPÓŁU ZABUDOWY MIESZKANIOWEJ WIELORODZINNEJ „OSIEDLE SFERA POŁUDNIE, ETAP I” WRAZ Z INSTALACJAMI WEWNĘTRZNYMI, SIECIAMI ZEWNĘTRZNYMI, ZAGOSPODAROWANIEM TERENU.			
ADRES: Jaworzno, ul. Wachlowskiego, dz.nr 176/18, 176/19, obr. 1024 TYTUŁ RYS: TYP - B - BUDYNEK nr B1,B2,B3 ELEWACJA WSCHODNIA			FORMAT A3	
PROJEKTANT: mgr inż. arch. Jerzy Makowski SPRAWDZAJĄCY: mgr inż. arch. Marek Kanik OPRACOWANIE: mgr inż. arch. Kamil Kubiak KIEROWNIK ZESPÓŁU: inż. Jacek Gattermayer			FAZA: PROJ. WYKONAWCZY BRANŻA: ARCHITEKTURA DATA: KWIECIEŃ 2021 SKALA: 1:100	
			NR PROJEKTU: 37/20 NR RYSUNKU: 10/11	



 Wektor	PRACOWNIA PROJEKTOWA "WEKTOR" INŻ. JACEK GATTERMAYER UL. BIAŁA 8, 43 – 600 JAWORZNO			
	TEMAT: PROJEKT BUDOWLANY ZESPOŁU ZABUDOWY MIESZKANIOWEJ WIELORODZINNEJ „OSIEDLE SFERA POŁUDNIE, ETAP I” WRAZ Z INSTALACJAMI WEWNĘTRZNYMI, SIECIAMI ZEWNĘTRZNYMI, ZAGOSPODAROWANIEM TERENU.			
ADRES: Jaworzno, ul. Wachlowskiego, dz.nr 176/18, 176/19, obr. 1024			FORMAT A3	
TYTUŁ RYS: TYP - B - BUDYNEK nr B1,B2,B3 ELEWACJA PÓLNOCA			NR PROJEKTU: 37/20	
PROJEKTANT: mgr inż. arch. Jerzy Makowski	FAZA:	PROJ. WYKONAWCZY	NR RYSUNKU:	
SPRAWDZAJĄCY: mgr inż. arch. Marek Kanik	BRANŻA:	ARCHITEKTURA	7/11	
OPRACOWANIE: mgr inż. arch. Kamil Kubiak	DATA:	KWIECIEŃ 2021		
KIEROWNIK ZESPOŁU: inż. Jacek Gattermayer	SKALA:	1:100		

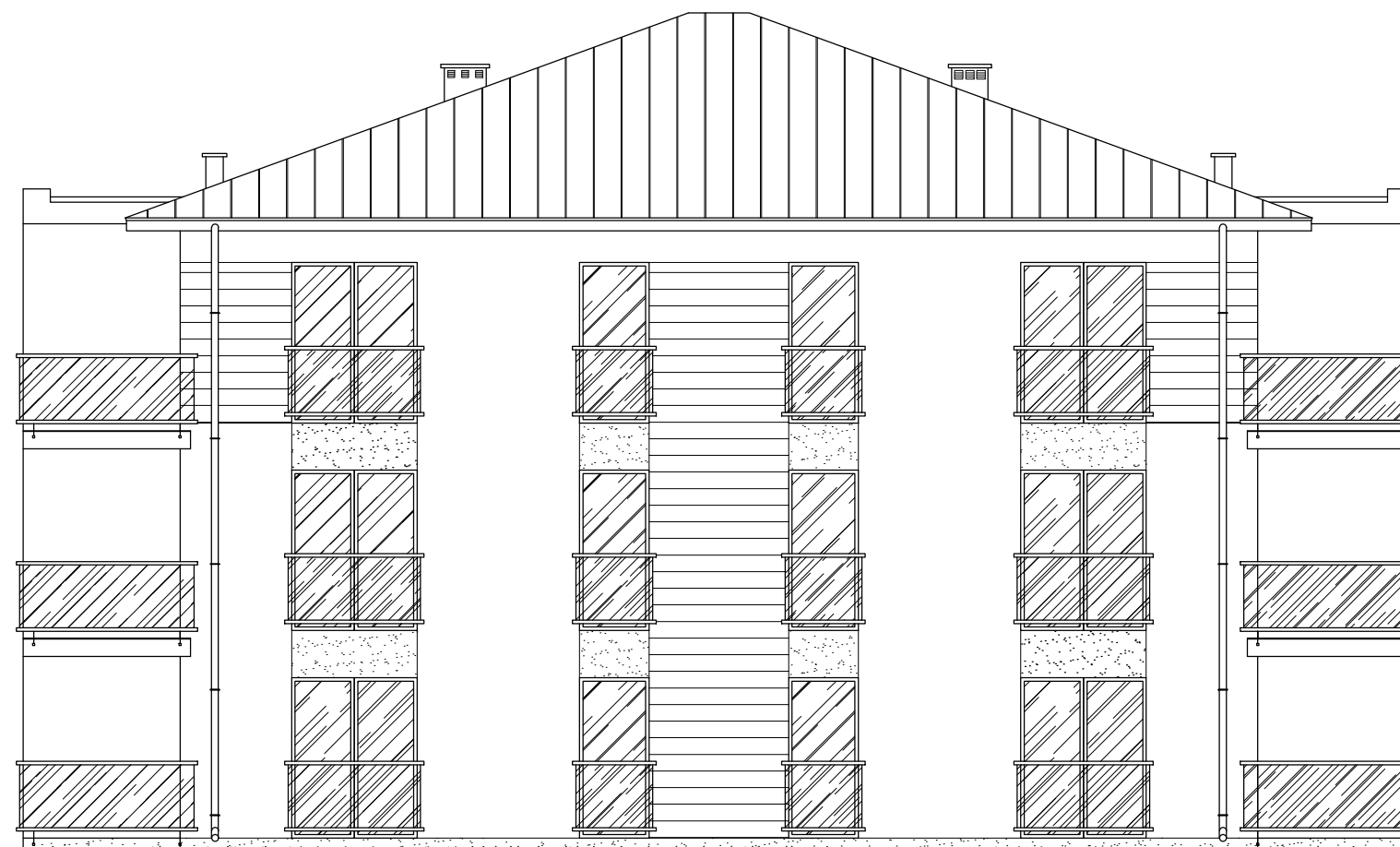

 Wektor	PRACOWNIA PROJEKTOWA "WEKTOR" INŻ. JACEK GATTERMAYER UL. BIAŁA 8, 43 – 600 JAWORZNO		
	TEMAT: PROJEKT BUDOWLANY ZESPOŁU ZABUDOWY MIESZKANIOWEJ WIELORODZINNEJ „OSIEDLE SFERA POŁUDNIE, ETAP I” WRAZ Z INSTALACJAMI WEWNĘTRZNYMI, SIECIAMI ZEWNĘTRZNYMI, ZAGOSPODAROWANIEM TERENU.		
	ADRES: Jaworzno, ul. Wachlowskiego, dz.nr 176/18, 176/19, obr. 1024		FORMAT A3
	TYTUŁ RYS: TYP - B - BUDYNEK nr B1,B2,B3 ELEWACJA POŁUDNIOWA		NR PROJEKTU: 37/20
PROJEKTANT: mgr inż. arch. Jerzy Makowski	FAZA: PROJ. WYKONAWCZY	BRANŻA: ARCHITEKTURA	NR RYSUNKU: 8/11
SPRAWDZAJĄCY: mgr inż. arch. Marek Kanik	DATA: KWIECIEŃ 2021	SKALA: 1:100	
OPRACOWANIE: mgr inż. arch. Kamil Kubiak			
KIEROWNIK ZESPOŁU: inż. Jacek Gattermayer			